아이폰 모바일 설치 가이드

설치 QR Code

카메라를 실행후
해당 QR Code를 촬영하면 설치 페이지로 이동합니다.

KOREA POST 우체국복지포탈

1) 설치 페이지 이동 & 다운로드

(1) 설치 페이지

1. Safari 브라우저 실행후 https://www.wellife.or.kr/wellife/appDown.do 이동
2. 아이폰 클릭 한후 '설치' 선택

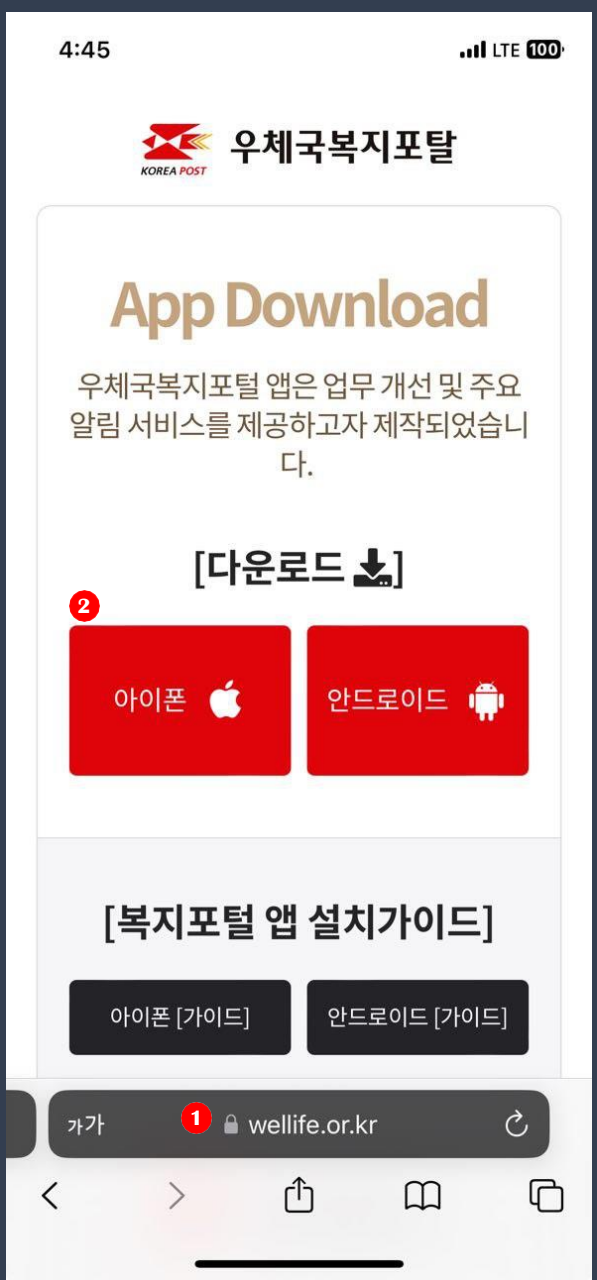

2) 설정에 신뢰하기

(1) 우체국복지포털 신뢰하기

1. 설정 앱으로 이동후 일반 클릭
2. VPN 및 기기관리 이동
3. Postal Facility Management Agency 클릭한후 신뢰 클릭

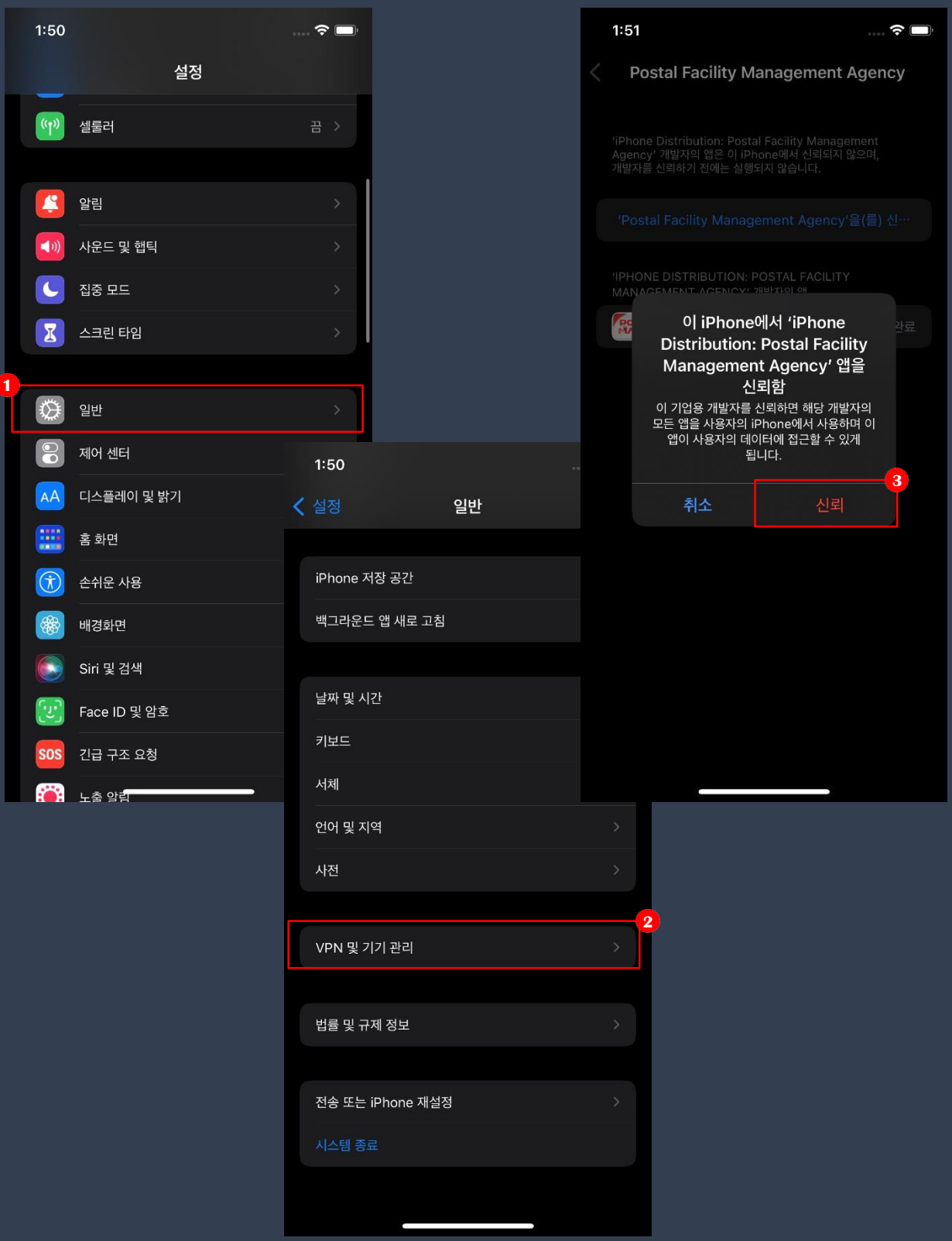

3) 어플리케이션 실행

(1) 어플리케이션 실행

1. 우체국복지포털 어플리케이션 실행

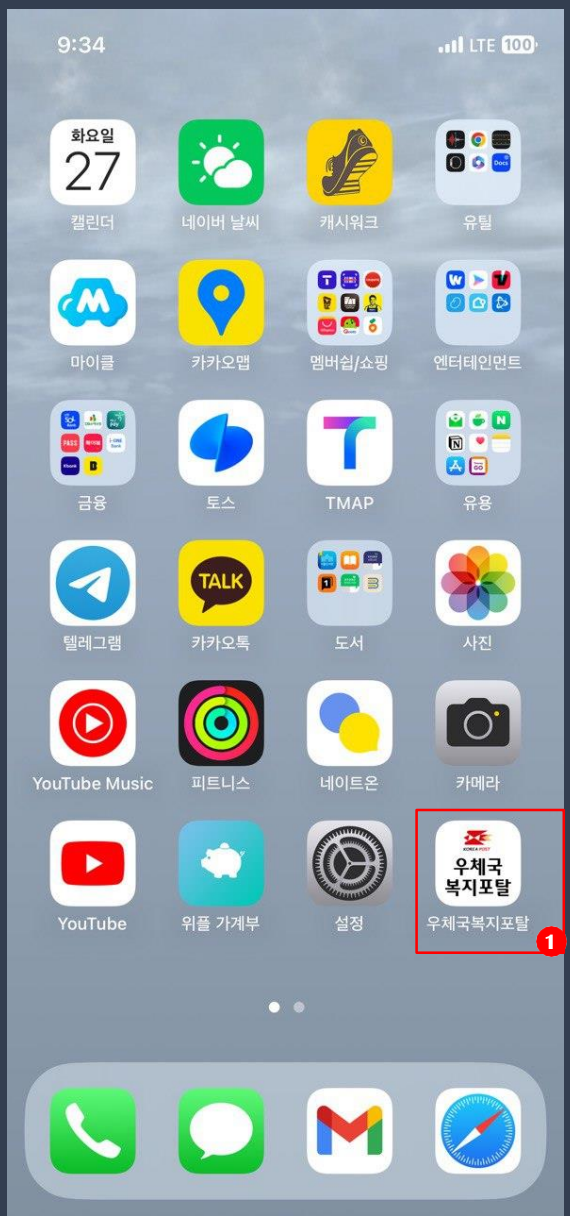

실행 후 최초 1회는 반드시 로그인